

무선 온습도 로거

창고 및 매장 온도 기록 및 휴대폰 문자통보

와이파이 무선 온도 센서를 현장 상황에 따라 선택할 수 있으며, 전원공급이 없는 장소에서는 배터리내장 무선 온도센서를 사용할 수 있다. 와이파이 무선 온도센서는 무선공유기(AP)만 있으면 통신 케이블 작업없이 쉽게 빠르게 설치할 수 있어서 경제적인 가격으로 안정적인 감시 시스템을 구축할 수 있습니다.

특히, 와이파이 무선 온습도센서는 국제표준을 사용하여, 기 구축된 무선랜 환경을 사용하거나, 시중에서 판매되는 무선랜 공유기(AP)를 사용하므로, 업체간 호환성이 없는 전용 게이트웨이를 사용해야 하는 ZigBee 무선과 달리 와이파이 무선은 어느 업체 제품과도 호환됩니다.

1. 무선 온도 로거

와이파이 무선 온도센서를 64개 까지 무선공유기 와 인터넷을 통해 안정적으로 관리가 가능합니다. 23" 모니터로 온도를 쉽게 관리하고 설정 할 수 있습니다. 웹 브라우저를 통해 휴대폰으로 모니터링도 가능하며, 휴대폰 문자 통보도 가느합니다.

2. 무선 온습도 로거

온도 및 온습도를 와이파이 무선을 통해 데이터를 수집 관리합니다. 저장은 csv 텍스트 데이터 와 DB에 기록하며 웹모니터링, 이메일 일일전송,경보시 휴대폰 문자통보등 다양한 기능을 갖고 있다.

3. 모바일 온습도 로거 (모바일 3G 통신)

온도센서를 3G 이동 통신망을 통해 중앙 관리하는 로거시스템으로 네트워크 연결이 어렵거나, 이동중에 온도를 수집해야 하는 경우에 사용합니다.

4. 모바일 온습도 로거 구성도 (이동 통신사 3G 무선망 이용)

네트워크가 없는 장소의 냉동 및 냉장고 및 매장의 온도/온습도, 이동중인 차량의 온도를 통신사 무선망을 통해 중앙에서 기록 및 관리하고, 이상발생시 문자로 경보를 통보합니다.

웹브라우저 와 스마트 폰 웹으로 실시간 온도상태를 모니터링 할 수 있습니다.

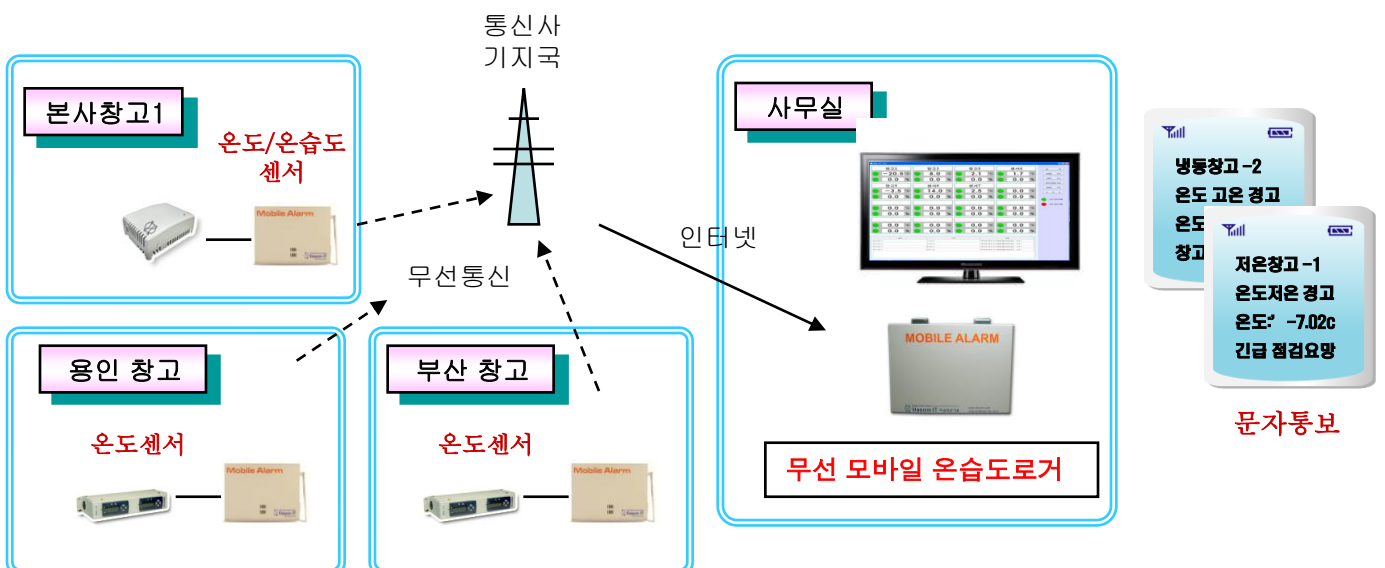

5. 무선 온도/ 습도 로거 구성도 (Wi-Fi 무선 온도센서 이용)

와이파이 무선 인터넷을 통해 최대 32개의 Wi-Fi 무선 온도센서를 실시간 감시하고, 120G 저장 디스크에 , 엑셀 및 데이터베이스로 동시저장 합니다. 언제 어디서든지 온도를 조회할 수 있도록 웹모니터링을 제공하고, USB 다운로드, 이메일 자료전송 등 다양한 기능을 제공합니다.

국제 표준인 와이파이 무선센서는 시중에 유통되는 무선공유기와 호환되므로, 경제적으로 구축 할 수 있을 뿐 아니라, 확장성이 뛰어나 향후 센서 추가 시 쉽고 빠르게 설치가 가능하다.

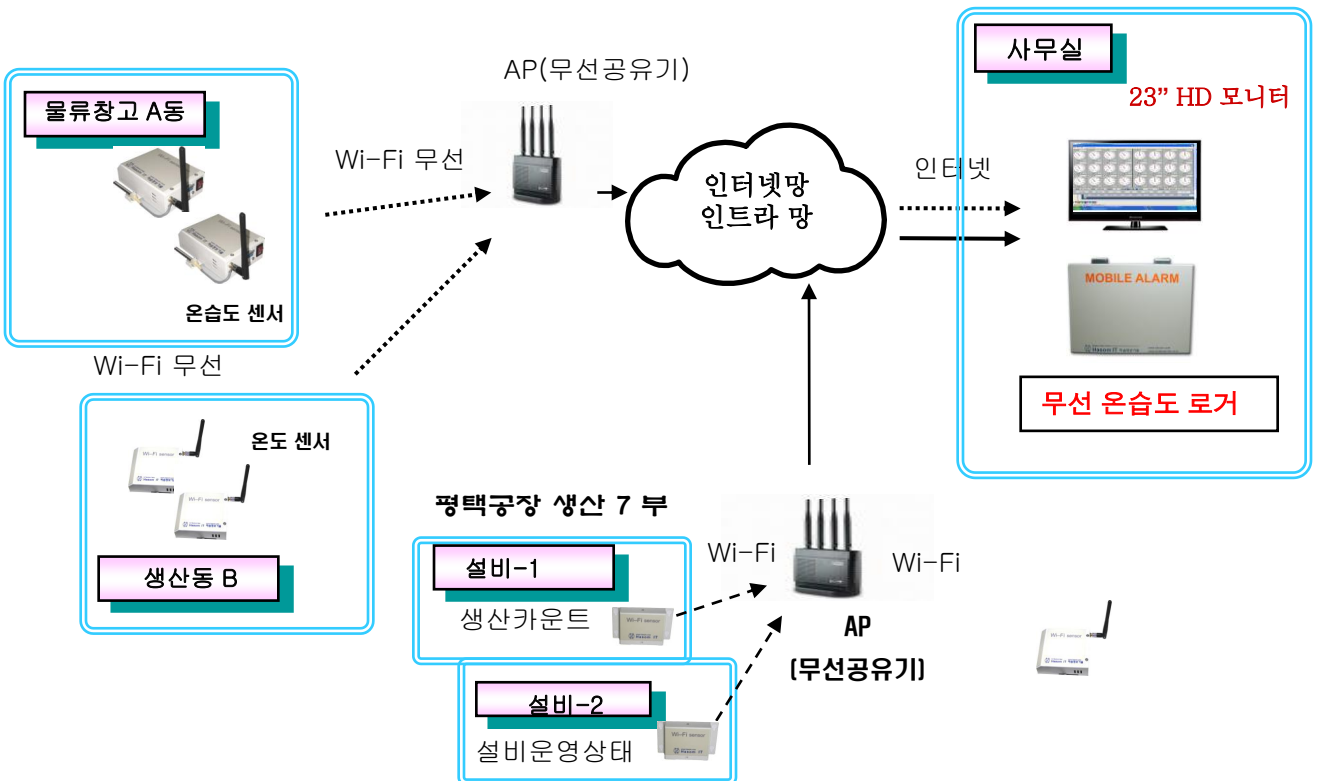

기능요약

본사 사무실

경보 문자 통보
(리모톡/ 통신사 SMS)



e-메일 전송
(경보, 기록파일)



웹 (WWW)



중앙 온도
설비정보 관리

앱 (APP)

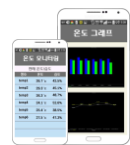

하늑 와이파이 무선 온도 및 온습도 센서

와이파이 무선 온도 센서는 별도의 인터넷과 연결해주는 장비 도움 없이 인터넷 무선망에 직접 연결되어 이를 통해 중앙관리 서버에서 온도를 감시 및 기록할 수 있도록 해주는 센서입니다.

현장 상황에 따라 전원 공급 방식의 센서와 전원공급이 없는 장소에서도 사용할 수 있는 초절전 배터리 무선 온도센서도 준비되어 있어, 시중에 유통되는 표준화된 통신 기기 또는 기 구축된 무선랜 활용으로 경제적인 비용으로 안정적인 시스템을 쉽게 구축할 수 있습니다.

무선 온도

Wi-Fi 무선온도 센서 (와이파이 무선 공유기 사용)



1. 무선 온도센서 : HS-WT2 (DC5~12V)
온도 : -30 ~ 80 C
천정 및 벽부형 마그네틱 접착형(소형)



2. 무선 온도센서 : HS-WT3 (DC5~12V)
온도 : -55 ~ 99 C
벽부착 및 창고형, 백업전원 옵션

무선 온습도

Wi-Fi 무선 온습도 센서 (와이파이 무선 공유기 사용)



3. 무선 온습도센서: HS-WTH2 (DC5 ~ 12V)
온도 : -55 ~ 80 C , 습도 : 0~100 %
벽부착, 사무실 및 창고형

초절전 와이파이 무선 온도 센서는 저전력 CPU 설계 와 무선공유기(AP)를 통해 인터넷과 연결하는 부품의 전력관리를 최적화하고, 무선공유기 연결을 관리하여 비표준 업체규격인 Zigbee 무선과 달리 고사양 고성능의 국제표준인 와이파이 무선센서를 배터리로도 동작할 수 있게 해주는 IOT 센서입니다

배터리 내장

Wi-Fi 무선 배터리 온도 센서 (와이파이 무선 공유기 사용)

무선 온도



4. 무선 온도센서 : HS-WTB1 (배터리 운영, 4.5 ~ 3.4V)
온도 : -55 ~ 99 C
벽부형 , 마그네틱 접착형

배터리 내장

Wi-Fi 무선 배터리 온습도 센서 (와이파이 무선 공유기 사용)

무선 온습도



5. 무선 온습도센서 : HS-WTB1 (배터리 운영, 4.5 ~ 3.4V)
온도 : -55 ~ 99 C , 습도 : 0~99%
벽부형 , 마그네틱 접착형

6. 제품 특징

1. 설치가 간단하고 사용하기 쉽다.

설비점검, 온도, 열, 습도, 수위, 아날로그 4-20mA 센서를 유선 또는 무선으로 통해 데이터를 수집하여 구축하고, 기본 제공하는 모니터 와 키보드로 설정 관리 하므로 사용하기 쉽습니다.

현장에 따라 유무선 센서사용으로, 공사비 와 설치비가 대폭 절감되고 구성 및 설계가 간단합니다.

2. 문자 통보 방식 선택

전화선/인터넷선의 통신장애와 상관없는 무선 방식 과 인터넷을 사용하는 카카오톡 알림문자 중 택일.

3. 어떠한 설치환경도 쉽게 대응할 수 있도록 유무선 온도센서 사용 가능

국제표준의 **무선 온도 센서 와 유선센서를 동시에 사용**하여 최단 시일 구축 과 공사비 절감이 가능.

4. 웹 및 모바일-웹 감지 맞춤 지원

꼭 필요한 사항을 쉽게 볼 수 있도록 웹 과 모바일-웹 페이지를 귀사에 맞게 맞춤형으로 개발해 드립니다.

5. 온도센서 전원 타입 선택가능

외부전원으로 운영되는 IOT 무선온도 센서 와 밧데리로 운영되는 무선온도센서가 있습니다.

6. 지속적인 업그레이드 및 다양한 옵션센서 개발지원

꾸준한 제품 및 센서개발로 업그레이드 가능 (온도, 온습도, 조도, 설비운영감시, 정전, 누수, 압력, 전력관리)

7. 타사 제품과의 차이점

기능	자사제품(일관된 개발 온도관리 FMS)	타사제품(분리된 제품 조합으로 구성)
제품수명	온도센서, 콘트롤러, 중앙관리 S/W, 웹 모두 자체개발 제품으로 원활한 유지보수로 제품 수명이 길고, 지속적인 업그레이드 개발 지원.	온도센서 와 콘트롤러를 제외한 관리프로그램 및 웹을 외부개발 서비스업체 제품사용으로 유지보수가 어렵고, 제품 수명이 짧다
기능	꼭 필요한 기능만 지원.(단순 명확함) 맞춤 지원 기능은 추가 옵션으로 지원 많은 옵션사양(웹감시, 앱관리, 제어, 방송..)	필요 없는 장황한 기능도 지원(무지 복잡함.) 부하가 많이 걸리는 서버 프로그램으로서 고사양의 서버 및 데이터베이스 구입해야함
유무선 통신	유선 과 Wi-Fi 무선을 혼합해서 사용하고, 표준화된 Wi-Fi 통신 으로 공사가 간단하고, 경제적인 시공 과 유지보수가 쉽다.	Zigbee 무선통신 사용으로 업체전용의 인터넷 게이트웨이를 사용해야 하며, 호환성및확장성이 없다. 유무선 혼용이 불가하다.
제품설치	어떠한 환경에서도 유무선으로 설치가 가능하며, 시중의 표준화된 Wi-Fi 제품 사용으로 설치가 간단하고(1~2일),사용이 쉽다.	계전 기기를 사용하거나, 수 많은 업체전용 Zigbee 게이트웨이 사용으로 설치작업 시간 이 길며 (1주일 이상) , 사용이 복잡하다
문자알림 및 스마트폰 웹	옵션으로 문자 메시지 와 스마트폰 웹관리 를 자체개발 인력으로 개발 지원	외부 문자통보업체의 문자통보 서비스를 사용하며, 통신장애발생시 통보못함.
제품가격	표준화 설계 와 자체개발 생산제품인 관계상 기능대비 경제적인 가격 으로 제품 공급	업체제 1-용의 Zigbee 통신 게이트웨이 구입으로 제품간 호환성이 없고, 가격이 고가임
기술 지원	온도센서, 콘트롤러, 프로그램이 모두 자체개발제품으로 유지보수비가 저렴하고 안정적인	주로 프로그램만 유지보수하며, 센서 와 무선게이트웨이 사용으로 유지보수비가 고가임

제품설치 주요사이트 소개

보령제약, 일양약품, 셀트리온, 한국유나이티드제약, 중외제약, 일동제약, 명문제약, 씨믹씨엠오코리아, 웨핀메디칼, 한국에보트, 원주의료기기, 바이넥스, 생물산업기술연구소, 피엔씨씨지텍, 미샤, 대한적십자사, CTC바이오, 로레알, SK케미칼, 한메딕스, 바이넥스, 한국존슨, 일양바이오팜, 유한양행, 사이넥스, 경인양행, J&J, 한국안센,

현대엔지니어링, 빙그레, 동국제강, 지멘스, 포스코, 포스코에너지, 존슨컨트롤, 주식회사 동서, 경남에너지, 부산도시가스, 한화S&C, 농심겔로그, 한국후지쯔, 두산중공업, 세아제강, 현대삼호중공업, 현대산업개발, TV조선, 동서식품, 중앙일보C&C, 중앙일보, BNG스틸, 서희건설, SC텔레콤, 리바이스, (주)만도, 에스떼로더, BM글로벌, 금비, YBM시사영아사, 울산현대백화점, 한국전자인증, 한세실업, TNT, KT데이터, 포스코강판, 대구은행, 골프존, 대한제당, 서울문고, 도교일렉트로코리아, 경인양행, 플러스엔지니어링, 우미건설, 한미글로벌, 세아정보기술, 국제일렉트로닉스, 삼양감속기, 스카니아코리아, GCTsemi, 인터썬, YBM토익위원회, 하나님의교회, 한익스프레스, 웰로스, GNTEL, 한신평네트웍스, 한국에이버리, TRW, 훔초이스, 신한저축은행, 코스코, 다우기술, 레네테크, 호야전자, 덕우전자, TNL, 청운전력, 프라임타워, 대전중부보안, 모비트론, 대림산업, 하이텍알씨디코리아, 선진, 한국샌드빅, 한국번디, 커널뱅크, 에이플러스에셋, 대성산업가스, 코오롱빌딩, 프리미어빌딩, 흥익시스템, 인터네쇼널아웃소싱, IPK, KR선물, 로보택, LIG투자증권, 코리안리재보험, ING생명, 농협증권, KDB생명, 우주일렉트로닉스, 쉐커코리아, 대신투자신탁, 콘티넨탈오토모티브코리아, 체리부로, 진우월드, 화이트로, 유정전기, 대건물산, 아바고, 대경F&C, 태화, 동천, 실리콘웍스, 프라임디지털네트웍스, ENF테크놀로지, 청솔EMI, 연합자산관리주식회사, 신성전기, 블리자드, 월드전자통신, 고려아연, 도루코, 세아에셋, 토마토저축은행, SKC솔믹스, 금남농협, 외환캐피탈, 범한판토스, WIPS, 한진중공업, 아모제, TJ미디어, 진성TEC, 대전테크노파크, 동진세미켐, ISC, 케프, 대농산업전기, 고려에프앤에프, 국제전기서비스, 금오전력, 세원시스템, 정원산업, 토러스증권, 삼부단조, 위텍스, 페라가모, 스카니아파이낸스, 교보증권, 한페이시스, 보나뱅크, 벤처캐피탈, LSI, SKC중앙연구소, 아워홈, FCI, 에어프로젠, 어플라이드플라즈마, 삼보, 마르시스, 에어리퀴드코리아, 경창산업, 아사히글라스, 천일국제물류, 위비스, 메트라이프, FEM, 청미원, 희성금속, 에보닉, 지트파워, 태성산전, 텔렉시스, 서일E&M, 덴소풍성, 덴소풍성전자, 덴소오토모티브코리아, 이지엠플러스, 대한푸드, 코스모화학, 토미르빌딩, 에스엔제이, 현대하이스코, 태산도장, 미래이노텍, 한성기업, KB오토시스, 기주산업, 한당이, 현대웰스, 성지디지털, 발레오전장, 장수원, 합천식품, 기가레인, 서울이푸드, 승림카본금속

생명보험협회, 한국전기공사협회, 한국문화예술위원회, 서울서부운전면허시험장, 한국금융연구원, 대한전문건설협회, 정보통신공제조합, 한국표준협회, 원자력연구소, 강원경찰청, 항공우주연구원, 해양항만협회, 금융감독원, 국방홍보원, 광주정보문화진흥원, 한국통신사연합, KIST, 법무연수원, 전기안전공사, 버스공제조합, 한국형사정책연구원, 생산기술연구원, 민주화운동기념사업회, 항공우주산업, 개발연구원, 서울교통정보센터, 저작권협의회, 인천시설관리공단, 법무부, 사학연금관리공단, 전국시도지사협회, 산업연구원, 강남도시관리공단, 시흥시설관리공단, 한국수출포장, 창원도서관, 생물산업실용화센터, 시흥청소년수련관, 체육과학연구원, 가평농업기술센터, 태안보건소, 노인복지회관, 과천도서관, 해양연구원, 강원우정청, 인제우정청, 춘천우정청, 원주우정청, 영월우정청, 속초우정청, 강릉우정청, 삼척우정청, 경정장, 서울보호관찰소, 원주의료기기, 농촌경제연구소, 지식경제부이동우체국, 발안도서관, 서천경찰서, 한전KPS, 가속기연구소, 인천공항공사, 황해자유무역구역청, 한국국제교류재단, 인천서구국민체육센터, 금융투자협회, 도로교통공단, 계양도서관, 국토지리연구원, 제주농어촌공사, 국립공원관리공단, 한국석유관리원, 공군군수사령부, 동화사,

서울시청, 동두천시청, 포천시청, 진해시청(구청), 의정부시청, 하남시청, 통영시청, 문경시청, 서귀포시청, 과천시청, 거제시청, 삼척시청, 영주시청, 남양주시청, 사천시청, 나주시청, 정읍시청, 오산시청, 경주시청, 여주군청, 영암군청, 영동군청, 청원군청, 가평군청, 서천군청, 강화군청, 해남군청, 고흥군청, 함양군청, 청양군청, 고성군청, 양천구청, 강북구청, 도봉구청, 은평구청, 강동구청, 용산구청, 부평구청, 부산북구청, 부산 수영구청, 부산동래구청, 부산서구청, 부산진구청, 부산사상구청,

고등과학원, KAIST, 부산대학교, 홍익대학교, 경희대학교, 동국대학교, 성서대학교, 가톨릭대학교, 평택대학교, 경남대학교, 울산대학교, 인하공업전문대학교, 동아대학교, 단국대학교, 장안대학교, 전주교육대학교, 금강대학교, 건국대학교, 한림성심대학교, 건국대학교병원, 계명대학교, 항공대학교,

용인교육지원청, 경상남도고성교육지원청, 포항교육지원청, 부천교육지원청, 군포의왕교육지원청, 구리남양주교육지원청, 경기도광주하남교육지원청, 사천교육지원청, 포천교육지원청, 강서교육지원청, 남해교육지원청, 창원교육지원청, 파주교육지원청, 창녕교육지원청, 경주교육지원청, 시흥교육지원청, 양산교육지원청, 김포교육지원청, 성남교육지원청, 이천교육지원청, 문경교육지원청, 안산교육지원청, 고양교육지원청, 여수교육지원청, 경기도교육정보원, 오산교육지원청, 안양교육지원청, 청도교육지원청, 진주교육지원청, 하동교육지원청, 광명교육지원청, 의정부교육지원청, 경기도교육연수원, 여주교육지원청, 거제교육지원청, 경상남도교육정보연구원

무선 또는 유선 Network Sensor를 찾으십니까?

WEB Monitoring 및 SMS/ 카카오톡 을 통한 경보 시스템으로
기존 장비의 생산성을 높이는 방안을 상담해 드립니다.

필수 장비에 적용 후, 점진적인 확장을 권장합니다.
중앙관리, 원격관리 모두 지원합니다.

무선 와이파이 센서



무선 온도센서 :
HS-WT1 (DC 5~12V)
온도 : -55 ~ 120 °C



무선 온습도센서 :
HS-WT2 (DC 5~12V)
온도 : -55 ~ 120 °C



무선 ADI 센서 :
HS-WT3 (DC 5~12V)
4~20mA, 0~5V, Dlx4



무선 온도센서 : 배터리
HS-WT1B (DC 4~5V)
온도 : -55 ~ 120 °C

유선 랜 센서



유선 RTD 온도센서 :
H6015 (DC 12~24V)
7ch , pt-100, pt-1000 지원



유선 써머커플 온도센서 :
H6018 (DC 12~24V)
8ch , J,K,T,E,R,S,B 지원



유선 아날로그 입력 센서 :
H6017 (DC 12~24V)
8ch , 4~20mA, ±150mV, ±5V



유선 DIO 입력 센서 :
H6051 (DC 12~24V)
14ch , 디지털입력x12, 카운터x2

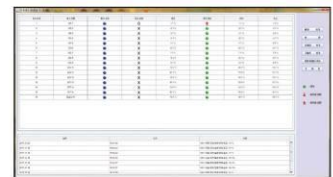
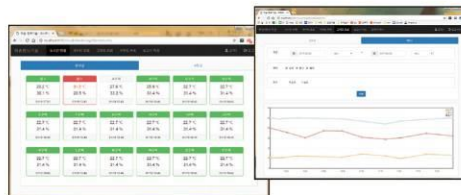

(주)하숨은 다양한 유무선 제품, **표준 프로그램** 과 **SMS/카카오톡** 경보시스템을
다양한 산업현장에 적용합니다.

(주)하숨은 **빠르고 경제적인 방법으로** 새로운 중앙 관리 시스템을 구축합니다.